

E-postguide

Kontrollera e-postinställningar



Introduktion

Om din e-post inte fungerar kan det bero på att du har fel uppgifter inlagd i Mac Mail. Vi går här igenom hur du snabbt och enkelt kontrollerar att alla uppgifter är korrekta.

Vill du lägga till fler e-postadresser kan du enkelt göra det via Mina sidor på www.comhem.se.

Så här kontrollerar du e-postinställningarna

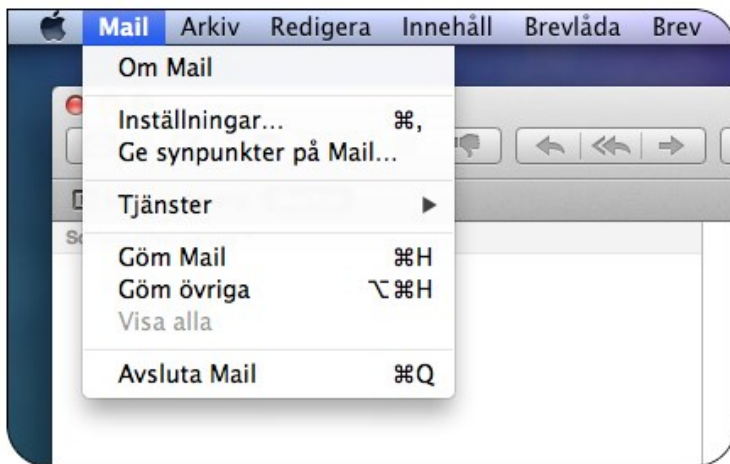

1. Börja med att öppna inställningarna för e-post genom att öppna Mail och sedan klicka Mail i menyn och sedan Inställningar.

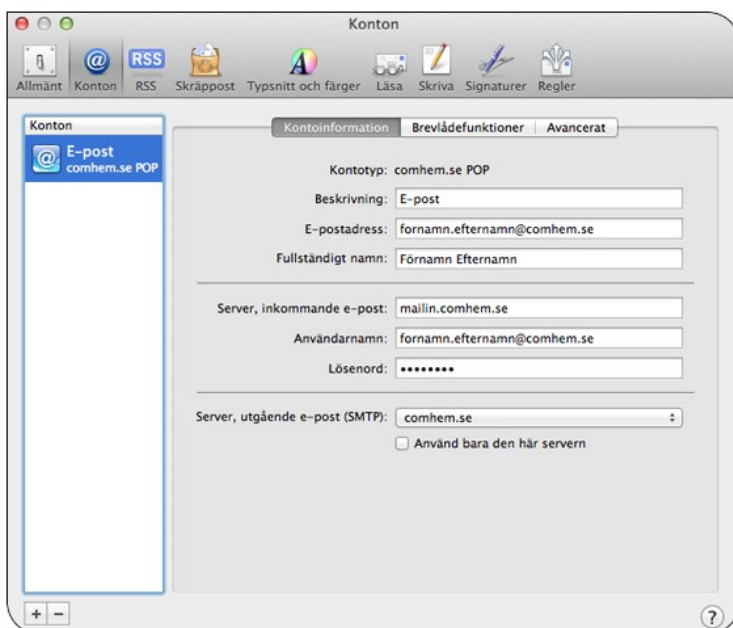

2. Markera det konto du vill kontrollera i rutan Konton. Verifiera sedan att alla fält stämmer med uppgifterna på din värdehandling.

Beskrivning: Valfritt.

E-postadress: Din e-postadress.

Fullständig namn: Det namn som ska stå som avsändare.

Server, inkommande e-post:
mailin.comhem.se

Användarnamn: Ditt användarnamn som börjar på u eller e.

Lösenord: Ditt lösenord.

Server, utgående e-post:
mailout.comhem.se

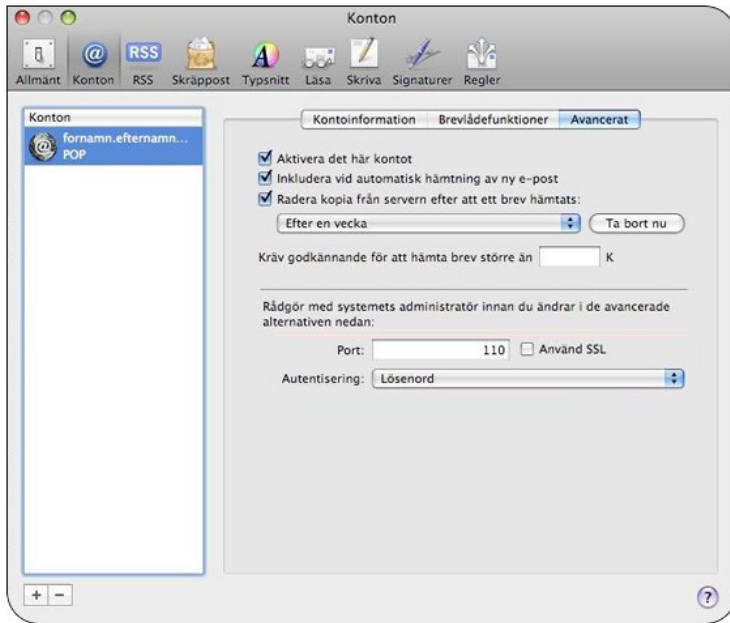

3. Välj fliken **Avancerat**. Kontrollera att inställd port är 110 och att Använd SSL inte är ikryssad.

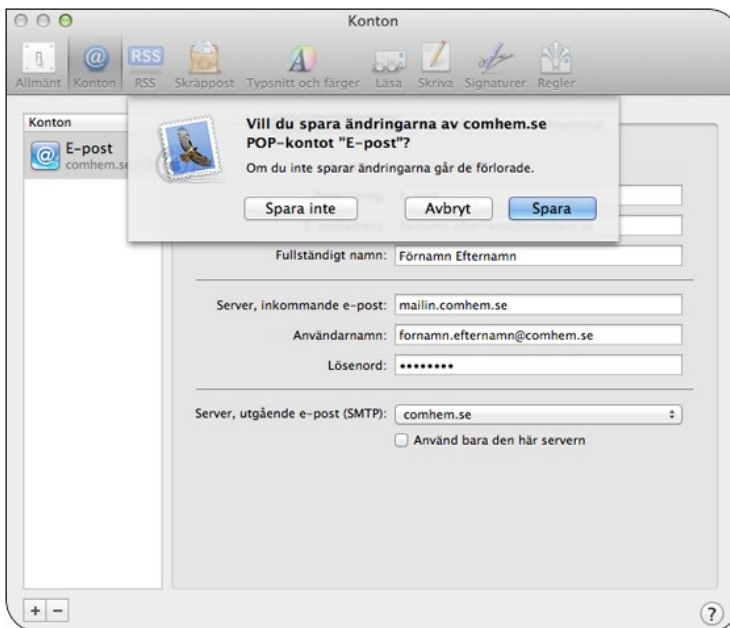

4. **Slutför genom** att klicka på den röda pricken i det övre vänstra hörnet. Om du får upp en dialogruta som frågar om du vill spara inställningarna väljer du **Spara**.

Om du angett korrekt inställningar ska din e-post nu fungera.